Al progetto più interessante è stato conferito il premio "Bonanno"

Nove idee per la città E il Psc è più vicino

Luigi Bonanno

ACRI Partecipato ed interessante seminario sul Psc, piano strutturale comunale, organizzato dall'Amministrazione Comunale, assessorato all'urbanistica, e dall'Università Mediterranea di Reggio Calabria, Dipartimento di architettura, incaricato di redigere il nuovo strumento urbanistico. Ennesimo step, per fare il punto della situazione alla presenza di amministratori, tra cui il sindaco Tenuta, docenti, cittadini, tecnici. Presenti anche gli studenti, una trentina, di architettura che hanno presentato nove lavori sulla base di sopralluoghi nel centro urbano e nel centro storico, rilievi, interviste, foto, relazioni tecniche, effettuati nel mese di marzo. Nove idee, ambiziose ed interessanti finalizzate a riqualificare alcuni quartieri della città. Questi i nove progetti; "Picitti museo di se stesso", "Acri un belvedere sulla classicità", "Port'Acri, nuove porte, nuove opportunità", "Acri bike", "Acri invita", "Green house, vivere il verde", "Connessione tra le linee della storia", "Akra, albergo diffuso", "Acres, in foro, nuovo mercato, nuova vita per la città". Al progetto ritenuto più interessante, da un'apposita commissione, ""Connessione tra le linee della storia", è stato conferito un riconoscimento intitolato al giovane architetto acrese Luigi Bonanno, scomparso lo scorso anno, all'età di 35 anni, già studente di architettura all'Università Mediterranea. Dopo un eccellente percorso di studi, non solo si laurea con il massimo dei voti, ma riesce a conquistare l'attenzione di due importanti relatori quali il prof. Alessandro Anselmi e il prof. Giuseppe Arcidiacono, con il progetto "villa San Giovanni e il ponte sullo stretto". Lo stesso progetto gli permette di ottenere due importanti riconoscimenti; il primo posto in un concorso presso l'Università di Camerino e tra i migliori dieci giovani architetti under40 della Calabria. Lavora a Milano presso il noto studio 5+1, a Roma presso il noto studio Capolei-Cavalli e tante sono le soddisfazioni professionali che raggiunge in pochi anni, tra cui la realizzazione del Velodrome di Roma, il porto di Dalaman, il porto di Pisa, la nuova sede del Messaggero ma soprattutto il grande parco acquatico di Santa Chiara di Rende. Durante l'incontro, è stato presentato un breve profilo su Luigi Bonanno, tra applausi e commozione. Presenti anche i suoi familiari, tra cui il papà Carlo a cui l'Amministrazione Comunale ha consegnato una targa.

s.r.

Dalla pubblicazione sul sito della Regione decorrono i giorni per produrre i documenti

Adeguamento sismico, scorre la graduatoria

ACRI Il sindaco Nicola Tenuta *(in foto)*, rende noto che sul sito della Regione Calabria, è in pubblicazione il 1° scorrimento della graduatoria relativa all'Ocdpc n° 171 del 19/6/2014. Si rende noto che dalla pubblicazione sul Sito della Regione Calabria, decorrono i giorni per produrre la documentazione utile (pena definanziamento) per l'accesso al contributo: nei casi di rafforzamento locale, 90 giorni dalla pubblicazione della graduatoria (entro il 30 agosto 2016), nei casi di miglioramento sismico e demolizione e ricostruzione, 180 giorni dalla pubblicazione della graduatoria (entro il 28 novembre 2016); Vengono inoltre pubblicate le indicazioni operative a cui i soggetti interessati devono obbligatoriamente attenersi per il prosieguo dell'istruttoria, pena il definanziamento ed il consequenziale scorrimento della graduatoria. Si comunica altresì ai soggetti posti in posizione utile, che essendo le date riferite all'acquisizione al protocollo Regionale, l'ufficio comunale preposto necessita, a secondo delle varie problematiche inerenti le istanze prodotte, di qualche giorno antecedente le date di inoltro per effettuare le verifiche necessarie

nonché la predisposizione dei documenti richiesti a cura del Rup comunale.

s.r.

Il "Megafono" promuove il "world day environment"

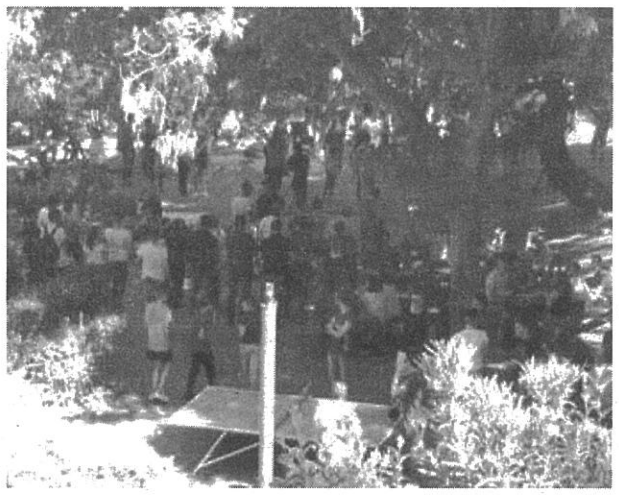

La gente presente alla manifestazione

BISIGNANO Tutti in piedi per il "Megafono".

La domenica elettorale, che non toccava minimamente i territori cratensi, ha avuto come grande protagonista l'iniziativa del gruppo giovanile dal titolo "Rendes Vouz".

Intanto, il grande merito della manifestazione è di aver riportato all'attenzione della cittadinanza – proprio nella giornata mondiale dedicata all'ambiente – la villetta di Giudecca in via Nicola De Bonis: un luogo che negli ultimi vent'anni è stato utilizzato con il contagocce, lasciato spesso nell'incuria e alle erbacce pronte a dominarlo.

Così, l'opera del "Megafono" è partita dalla ripulitura della zona, utilizzata comunque qualche settimana fa per le scene della Passione, portando così entusiasmo e voglia di fare all'interno dei più giovanissimi e aumentandola, in seguito, con i selfie per il concorso web, alcuni di circostanza, altri invece molto originali.

La domenica bisignanese così ha registrato una grande presenza di pubblico all'interno della villetta, per la buona capacità ricettiva degli stessi ragazzi del "Megafono" nonché per la sensazione di aver ritrovato, senza ombra di dubbio, un luogo nuovamente fruibile e consono per passare delle ore all'aria aperta.

Prenda nota, chi di dovere, e ci pensi su per le attività di quest'estate.

Dalle 11 di mattina per tutta la giornata della domenica elettorale, dunque, le attività del "Megafono" si sono sviluppate al meglio con punti ristoro, spazi all'aperto e tanta buona musica, curata dai gruppi e dai cantanti del territorio cratense che si sono messi a disposizione con apprezzabile volontà.

Nel corso della manifestazione, così, generazioni e generazioni di bisignanesi hanno marcato presenza nella villetta, dimostrando come un'iniziativa del genere, senza magari grossi sponsor e chissà quali diavolerie, sia riuscita nell'intento di raccogliere quanta più gente possibile.

Massimo Maneggio